MISSÃO: GUARDIÕES DA CRIAÇÃO

O teu diário de campo para o Junho Verde

JUSTIÇA CLIMÁTICA ALINVESTBE

RED JUVENIL ALC · AMÉRICA LATINA Y EL CARIBE

MOVIMENTO RENOVAR NOSSO MUNDO · JUSTIÇA CLIMÁTICA

JUNHO VERDE · MÊS DO MEIO AMBIENTE

Red Juvenil ALC

JUNHO VERDE

movimento renova nosso mundo

O Teu Chamado: Sê um Guardião da Criação!

A tua missão especial para o Junho Verde.

MISSÃO ESPECIAL

movimento renovar nosso mundo

O Nosso Grande Presente

No princípio, Deus criou o céu e a terra. Ele fez
os oceanos, os pássaros, as árvores e os animais.
E no final, Ele olhou para tudo e disse:
"Isto é MUITO bom!"

MUITO BOM

Um Presente "MUITO BOM"

O Grande Início (Génesis 1):
Deus criou a luz, os oceanos, as plantas, os animais e nós!

A Marca de Qualidade:
No fim, Deus olhou para tudo e disse: "Isto é MUITO BOM!"

A Nossa Casa:
A Terra pertence a Deus. Cada planta ou estrela mostra a Sua beleza.

Red Juvenil ALC

JUNHO VERDE

movimento renovar nosso mundo

Um Presente MUITO BOM

A História:
No princípio, Deus criou o céu, a terra, as plantas e os animais. (Génesis 1)

O Detalhe Especial:
Sabias que, depois de fazer tudo, Deus olhou e disse que era MUITO BOM?

A Teia da Vida

Toda a criação está ligada. Se um fio da rede se soltar, todos sentem a diferença!

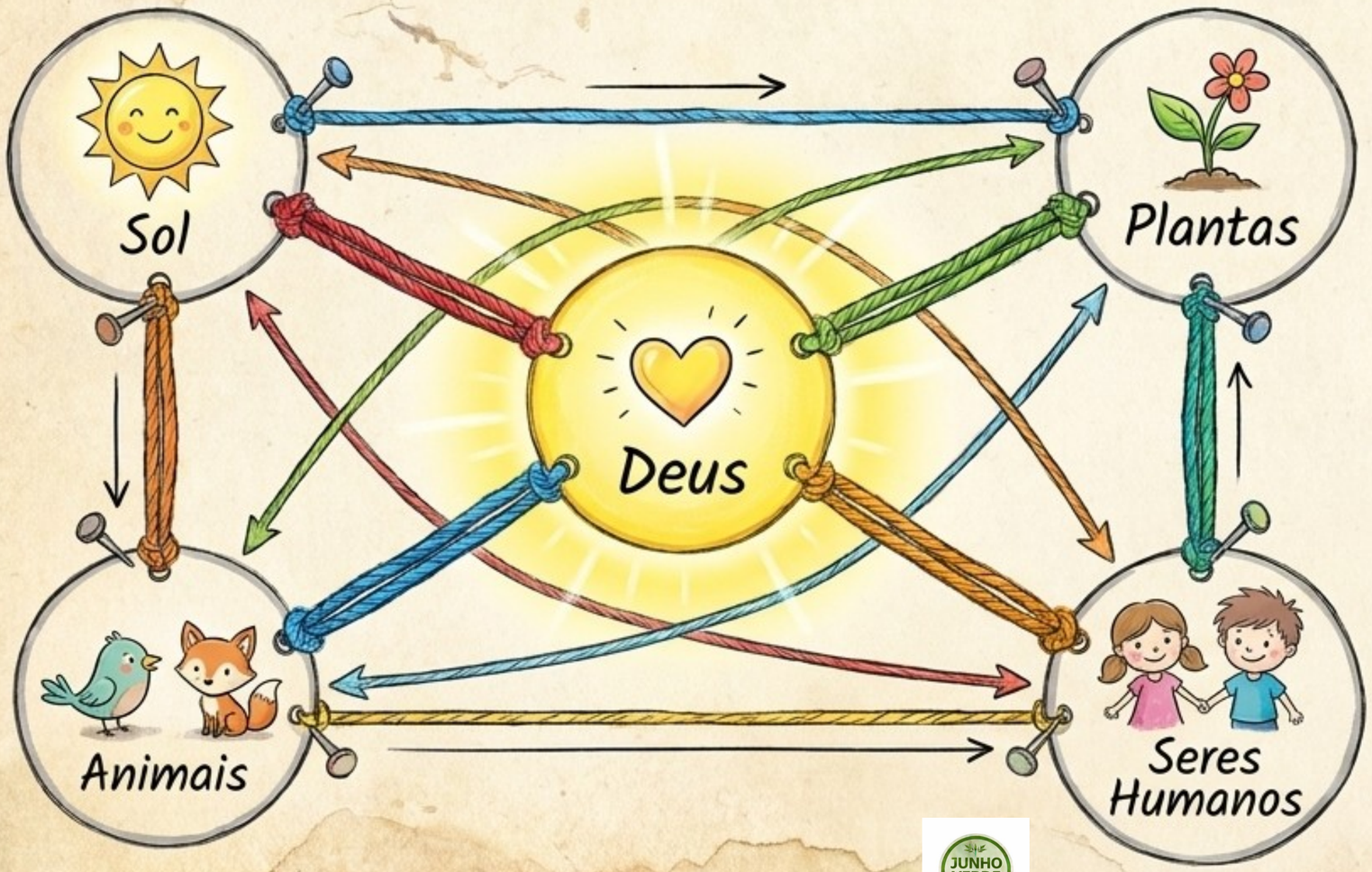

Sabias que?
Até o morcego tem uma super-missão! Ele é um grande polinizador, espalhando sementes pela natureza para que nasçam novas plantas.

A Teia da Vida

Sol
Dá energia mágica.

Plantas
Crescem e dão alimento.

Pessoas
Nós precisamos de todos eles!

Tudo está conectado! Se um 'fio' desta rede se partir, todos nós sentimos.

Morcegos & Pássaros
Espalham as sementes (os 'semeadores voadores').

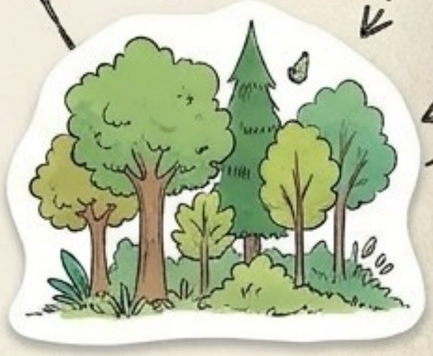

Florestas
Nascem e dão oxigénio.

Red Juvenil ALC

JUNHO VERDE

movimento renovar nosso mundo

Red Juvenil ALC

Junho Verde

Movimento Renovar Nosso Mundo

Tudo Está Ligado!

A Dinâmica da Rede:
Imagina que seguramos um grande fio de lã. Se um de nós largar o fio, a rede desfaz-se.

Cada ser vivo tem uma função incrível. Sabias que o morcego é um super-herói que espalha sementes para nascerem novas plantas?

Red Juvenil ALC

movimento renovar nosso mundo

TOP SECRET BRIEFING

A Missão Gênesis

O Código Secreto: Gênesis 2:15

A Ordem: «Deus levou o ser humano para o jardim, para que o cultivasse e guardasse.»

O Teu Jardim: O Éden de hoje é a tua casa, a tua escola, a tua igreja e a tua cidade. É aí que começa a tua missão!

Red Juvenil ALC

Movimento Renovar Nosso Mundo

Junho Verde

JUNHO VERDE

movimento renovar nosso mundo

A Tua Missão: Ser o Jardineiro de Deus

O Chamado:
Génesis 2:15 diz que Deus colocou o ser humano no Jardim do Éden para o cultivar e guardar.

O Teu Jardim Hoje:
O teu jardim não é apenas onde há relva. É o teu quarto, a tua rua, a tua escola e a tua igreja!

Red Juvenil ALC · Junho Verde · Movimento Renovar Nosso Mundo

A Tua Missão: Jardineiro de Deus

Deus levou o Homem para o jardim, para que o cultivasse e guardasse.
(Génesis 2:15)

1. CULTIVAR

Fazer crescer. Ajudar a natureza a florescer.

Crachá da Missão

2. GUARDAR

Proteger. Cuidar dos animais e defender o planeta.

Red Juvenil ALC

JUNHO VERDE

movimento renovar nosso mundo

O Perfil do Jardineiro

Olhos

Para ver a beleza da criação e reparar naquilo que precisa de ajuda.

Coração

Para amar e respeitar todas as criaturas, grandes e pequenas.

Mãos

Para plantar, limpar, consertar e não desperdiçar.

Missão 1: A Bênção Líquida

A água é um presente precioso de Deus para TODOS os seres vivos.

Cada Gota é um Tesouro

A Bênção:
A água é um bem precioso criado por Deus, essencial para seres vivos (Salmo 104).

O Problema:
Hoje, muitas pessoas e animais não têm água limpa devido à poluição e ao desperdício.

Ação de Herói:
Fecha a torneira enquanto lavas os dentes! E não desperdices comida — sabias que é preciso muita água para cultivar o que comes?

Red Juvenil ALC

movimento renovar nosso mundo

O Desafio da Gota

O Problema

Hoje, mais de mil milhões de pessoas no mundo não têm acesso a água potável (limpa e segura).

A Solução

Cada gota conta! Como podes poupar água hoje?

- ✓ Fechar a torneira ao lavar os dentes
- ✓ Tomar banhos mais curtos
- ✓ Aproveitar a água da chuva para as plantas

Red Juvenil ALC

Movimento Renovar Nosso Mundo

Junho Verde

movimento renovar nosso mundo

Água: Um Tesouro Precioso 💧

O Tesouro (Salmo 104)

- A bebida favorita da Criação!
- Mata a sede a todos os seres vivos.

O Desafio do Guardião

Ações Mágicas:
Fechar a torneira ao lavar os dentes.

Trocas Inteligentes:
Usar balde em vez de mangueira.

Defesa:
Nunca jogar lixo ou óleos para os rios!

Red Juvenil ALC

JUNHO VERDE

movimento renovar nosso mundo

Missão 2: Menos Lixo, Mais Vida

Sabias que Jesus não gostava de desperdício?

Depois de alimentar uma grande multidão com apenas cinco pães e dois peixes, Jesus deu uma ordem muito clara aos seus discípulos:

«Recolhei os pedaços que sobraram, para que nada se perca.» (João 6:12)

Na criação de Deus, não existe lixo.
Tudo tem um propósito!

Na Natureza, Nada é Lixo!

Refletir
Preciso mesmo disto?

Reciclar
Separar lixo seco do húmido

Recusar
Dizer não a plásticos de uso único

Reduzir
Menos desperdício

Reutilizar
Dar nova vida

"Ajuntem os pedaços que sobraram. Que nada seja desperdiçado." – Jesus (João 6:12)

Red Juvenil ALC

JUNHO VERDE

movimento renovar nosso mundo

“Que nada se estrague”

“Recolham as sobras para que nada se desperdice.” – Jesus, ao multiplicar os pães (João 6:12).

Na criação de Deus, o lixo não existe! Tudo se transforma em nova vida.

Reduzir: Usar menos coisas descartáveis.

Reutilizar: Transformar o velho em novo.

Reciclar: Separar o lixo seco do orgânico.

Red Juvenil ALC

movimento renovar nosso mundo

As 5 Ferramentas Mágicas

1. Refletir

Eu preciso mesmo de comprar isto?

2. Recusar

Dizer "não" a plásticos de uso único.

3. Reduzir

Usar apenas o necessário.

4. Reutilizar

Dar uma nova vida a objetos antigos.

5. Reciclar

Separar o lixo seco do lixo orgânico.

Red Juvenil ALC

Movimento Renovar Nosso Mundo

Junho Verde

Red Juvenil ALC

JUNHO VERDE

movimento renovar nosso mundo

Missão 3: A Vida Simples

A Vida de Jesus

A verdade: Jesus viveu uma vida simples e leve. Sabias que Ele pedia muitas coisas emprestadas? O jumentinho, o pão, o barquinho e até o quarto!

O nosso valor não está nas coisas que temos, mas em quem somos perante Deus!

Red Juvenil ALC

Movimento Renovar Nosso Mundo

Junho Verde

Vida Simples: Onde está o teu tesouro?

Todos precisamos de coisas para viver, mas o nosso valor não está naquilo que compramos!

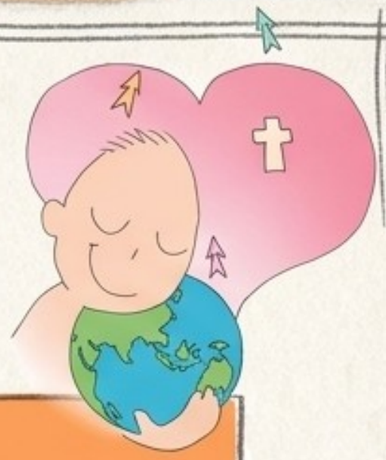

Consumo (O que precisamos)	Consumismo (O que exageramos)
✓ Comprar uns ténis porque os antigos estão rotos.	✗ Querer uns ténis novos só porque são da moda.
✓ Ficar feliz com o essencial.	✗ Acumular coisas que não usamos.
✓ Protege a natureza.	✗ Gasta os recursos do planeta.

ALEGRIA GRATUITA

As melhores coisas não custam dinheiro: abraços, brincar na rua, ver as estrelas e cuidar de um animal!

Onde Está o Teu Tesouro?

CONSUMO
(O Necessário)

- Comida para ter saúde.
- Roupa porque crescemos.
- Calçado confortável para brincar.

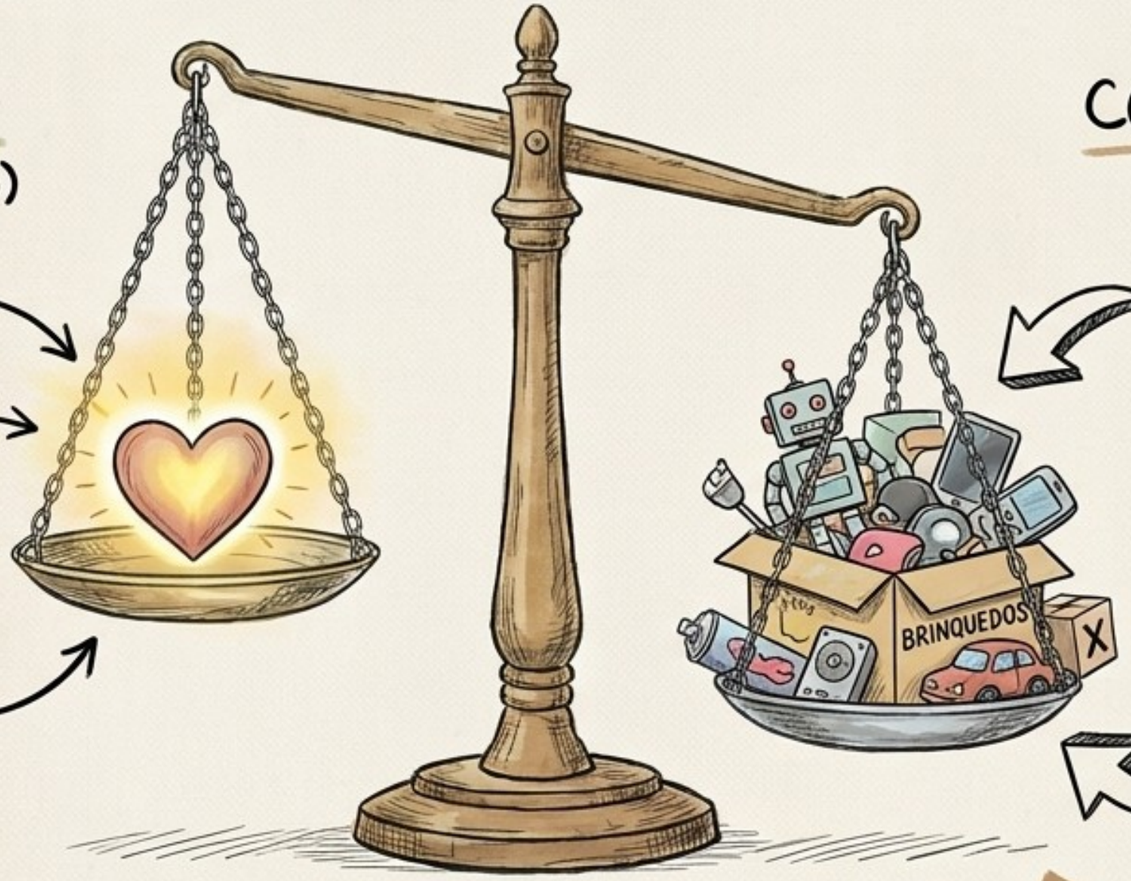

CONSUMISMO
(O Exagero)

- Acumular brinquedos esquecidos.
- Comprar só por causa da “marca”.
- Querer ter mais do que os outros.

O teu valor não vem das coisas que tens.
Vem do teu coração! (Mateus 6:21)

Red Juvenil ALC

JUNHO VERDE

movimento renovar nosso mundo

O Verdadeiro Tesouro Não Custa Nada

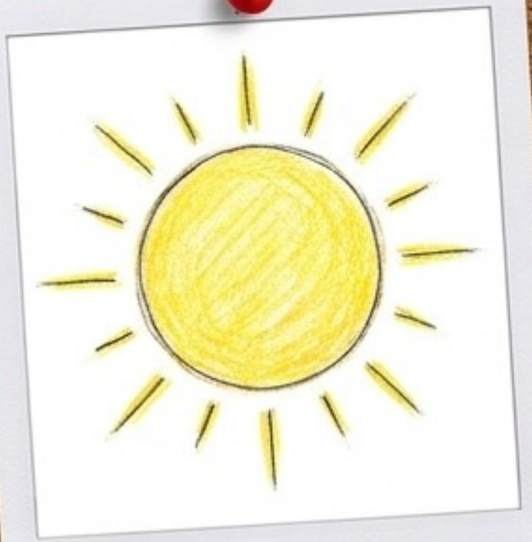

O calor do Sol.

A amizade e
a família.

A sombra de
uma árvore.

O amor de Deus.

As melhores coisas da vida são 100% grátis.
Do que estás grato hoje?

Painel de Bordo: Desafios Junho Verde

Plantar Vida

Planta uma árvore, uma flor ou uma simples semente e ajuda-a a crescer.

Poupar Energia

Apaga as luzes quando sais de uma divisão e desliga os ecrãs para brincares lá fora.

Amar o Próximo

Ajuda a limpar o teu bairro ou jardim. Cuidar do clima é uma forma de amar os outros!

Missões Práticas: Junho Verde

Checklist da Missão

- [ ] **A Missão da Semente:** Plantar uma árvore ou adotar uma planta perto de casa.
- [ ] **A Missão do Escuro:** Desligar o celular por umas horas e brincar lá fora.
- [ ] **A Missão da Pegada Leve:** Fazer percursos a pé ou de bicicleta em vez de carro.
- [ ] **A Missão do Prato:** Experimentar uma refeição deliciosa sem carne em família!

Red Juvenil ALC

JUNHO VERDE

movimento renovar nosso mundo

Missões do Junho Verde

Estás pronto para ser um agente de transformação?
Escolhe os teus desafios!

[ ] **Plantar Esperança:** Planta uma árvore, uma flor ou cuida das plantas lá de casa.

[ ] **Detetive da Energia:** Tira da tomada os aparelhos que não estão a ser usados e passa um dia com menos ecrãs!

[ ] **Guardião da Água:** Reduz o tempo do teu banho em 2 minutos.

[ ] **Troca Inteligente:** Em vez de jogar fora, doe um brinquedo ou livro que você não usa mais.

A Grande Promessa

Apesar dos problemas no mundo, nós temos **ESPERANÇA**!
A Bíblia promete que Deus vai restaurar todas as coisas.

Enquanto esperamos, Ele chama-nos para sermos os Seus ajudantes.
Nós fazemos parte do plano para curar o nosso mundo!

Red Juvenil ALC

JUNHO VERDE

movimento renovar nosso mundo

A Grande Esperança!

O Plano de Deus: A Bíblia promete que Deus vai restaurar TODAS as coisas. E Ele chamou-te para fazeres parte dessa equipa!

Tu Fazes a Diferença: Com pequenas atitudes locais (em tua casa), criamos um grande impacto global (no mundo inteiro).

Mensagem Final: Espalha o amor, protege as pessoas, os animais e a natureza. Juntos, fazemos a diferença!

Red Juvenil ALC · Junho Verde · Movimento Renovar Nosso Mundo

Atividade de Colorir: Pintando o Presente de Deus

No princípio, Deus criou os céus e a terra... e viu que tudo era muito bom! (Génesis 1).
Usa as tuas cores favoritas para dar vida a esta bela criação!

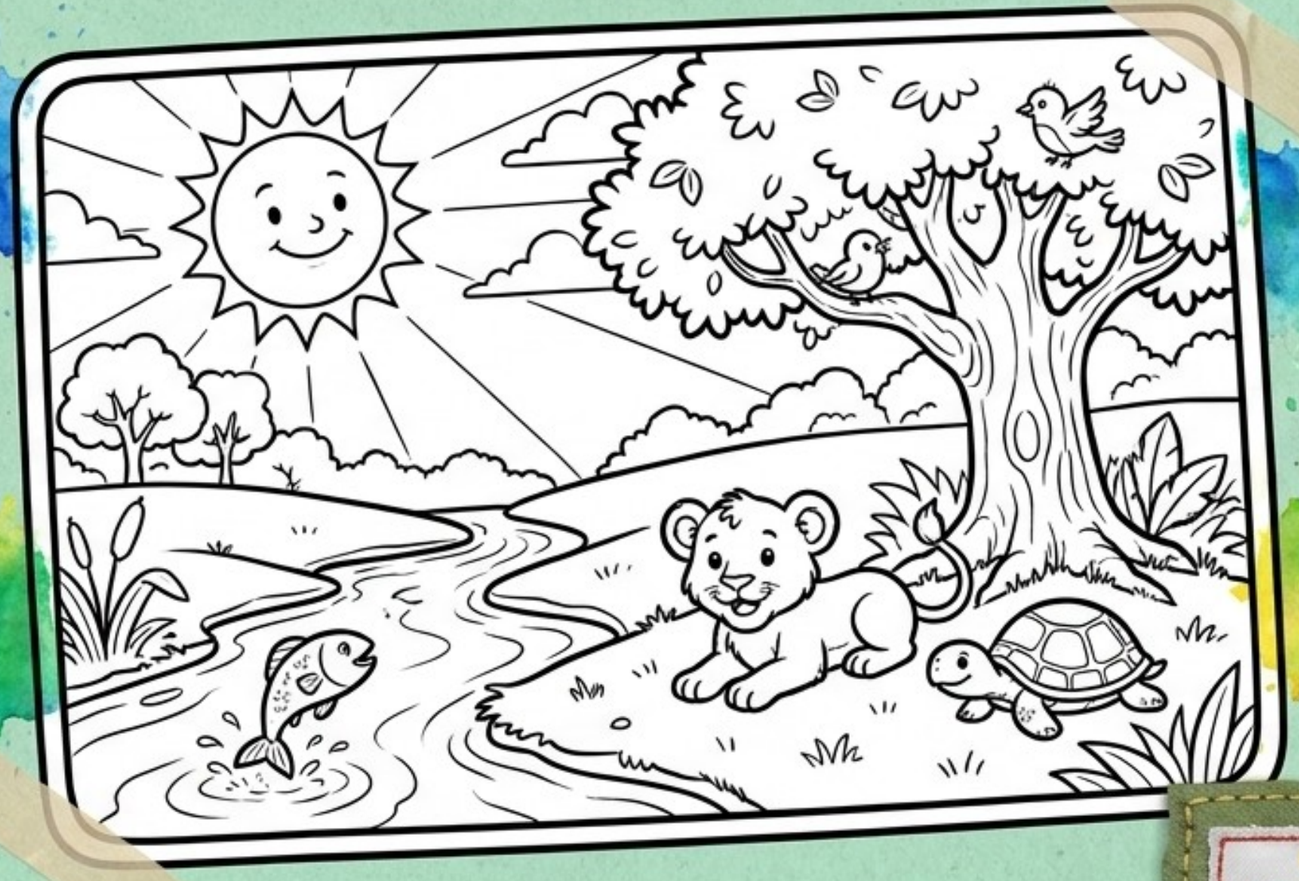

Red Juvenil ALC

JUNHO VERDE

movimento renovar nosso mundo

Atividade de Colorir: Pintando o Presente de Deus

«E Deus viu que tudo o que havia feito era MUITO bom.» (Gênesis 1).
Dá cor a esta cena e celebra a beleza da Criação!

Atividade de Jogo de Dados: Trilha do Guardião da Criação

Lança o dado e descobre a tua missão do Junho Verde para hoje!

Economizar Água.
Toma um banho mais rápido e salva os oceanos!

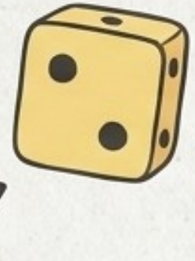

Reciclar o Lixo.
Dá uma nova vida aos materiais.

Dia Sem Carne.
Experimenta novos sabores da terra!

Plantar uma Semente.
Ajuda a natureza a crescer.

Desligar a Luz.
Faz um jejum de tecnologia e poupa energia.

Orar pela Terra.
Agradece a Deus por esta casa maravilhosa.

Distintivo Oficial

Red Juvenil ALC

JUNHO VERDE

movimento renovar nosso mundo

Red Juvenil ALC

JUNHO VERDE

movimento renovar nosso mundo

Jogo de Dados: Trilha do Guardião

Lança um dado e descobre a tua missão prática para esta semana!
Torna-te um verdadeiro guardião da Criação de Deus.

Água Preciosa

Fecha bem a torneira enquanto escovas os dentes para não desperdiçar água.

Mão na Terra

Planta uma semente ou ajuda a cuidar das plantas da tua casa ou igreja.

Lixo no Lugar

Pratica a reciclagem! Separa o lixo seco (papel, plástico) do orgânico.

Energia Poupada

Desliga as luzes e os aparelhos eletrónicos quando saíres de uma divisão.

Vida Simples

Passa um dia inteiro sem tecnologia, a brincar ao ar livre e a apreciar a natureza.

Partilha e Cuidado

Separa um brinquedo ou roupa em bom estado que já não usas para doar a quem precisa.

movimento renovar nosso mundo

O Nosso Compromisso

Eu prometo ser um Guardião da Criação de Deus.
Prometo usar os meus olhos para ver a beleza,
o meu coração para amar, e as minhas mãos
para cuidar do meu jardim.

Assinado: [_____]

(Escreve o teu nome no ar!)

Estás pronto para começar a tua missão?
Vamos transformar o Junho Verde!

Referências Bibliográficas

LIMA, Cinthia Vieira Brum; AROUCA, Raquel. Cartilha Cuidando da Criação – Crianças de 7 a 12 anos. Editora Batista Independente, 2016. (Publicação da FEPAS e A Rocha Brasil).

CAMPANHA RENOVAR O NOSSO MUNDO. Guia Jejum do Carbono: Como viver de uma maneira diferente. 2019.

SANTOS, Andrea C. M. Ramos; WUTZKI, Nathalie Cristina; LIMA, Cinthia Vieira Brum. Cartilha Cuidando da Criação – Material de Apoio para Educadores. Editora Batista Independente, 2015.

NAIA (Núcleo de Amigos da Infância e da Adolescência). Carta da Terra para Crianças.

Red Juvenil ALC

JUNHO VERDE

movimento renovar nosso mundo

movimento renovar nosso mundo